работаем с душой
ДОКА
сервис
2009

ООО «Дока Сервис»
Тел. 8 (499) 901-59-50
E-mail: doka-s@doka-service.ru
www.doka-service.ru

ВИДЫ КОНЦЕВЫХ АДАПТЕРОВ ДЛЯ КАРТРИДЖНЫХ ФИЛЬТРОВ

DOE

Картриджи с открытыми с двух сторон концами

DOE-1

Картриджи с твердыми литыми торцами

Code 3

Установлены уплотнитель из кольца 2 х 222 в начале и заглушки плоской формы на закрытом конце

Code 8

Используется уплотнительное кольцо 2 х 222 и заглушка с «пером» для центровки картриджа при установке в корпус фильтра

Code 7

Картридж с уплотнительным концом 2 х 226 и заглушена с «пером». Применяются на фармацевтическом и пищевом производстве

Code 2

Применяется уплотнитель из кольца с байонетом типа 2 х 226 и заглушка с плоской поверхностью

Code S

Используются кольца 2 х 222 на открытом конце, заглушена с пером для центровки на закрытом

ООО «Дока Сервис»
Тел. 8 (499) 901-59-50
E-mail: doka-s@doka-service.ru
www.doka-service.ru

ВИДЫ КОНЦЕВЫХ АДАПТЕРОВ ДЛЯ КАРТРИДЖНЫХ ФИЛЬТРОВ

Code A

Конфигурация картриджа с двойным уплотнительным кольцом и пером на закрытой стороне

Code B

Применяется двойное кольцо для уплотнения открытой части и плоская заглушка

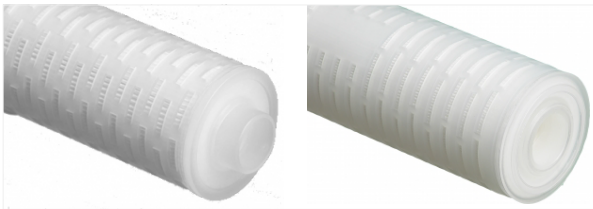

Code 6

В этой конфигурации используется уплотнитель типа 2 x 020 с выступом, а также крышка с канавкой для выступа на корпусе фильтра

Code 9

На открытом конце картриджа устанавливается уплотнительное кольцо типа 213 и заглушка с канавкой